

PLANTA DE MONTAGEM DAS VIGAS PRINCIPAIS DA COBERTURA COZINHA REDUZIDA (PADRÃO SEDUC) ESC.1/50

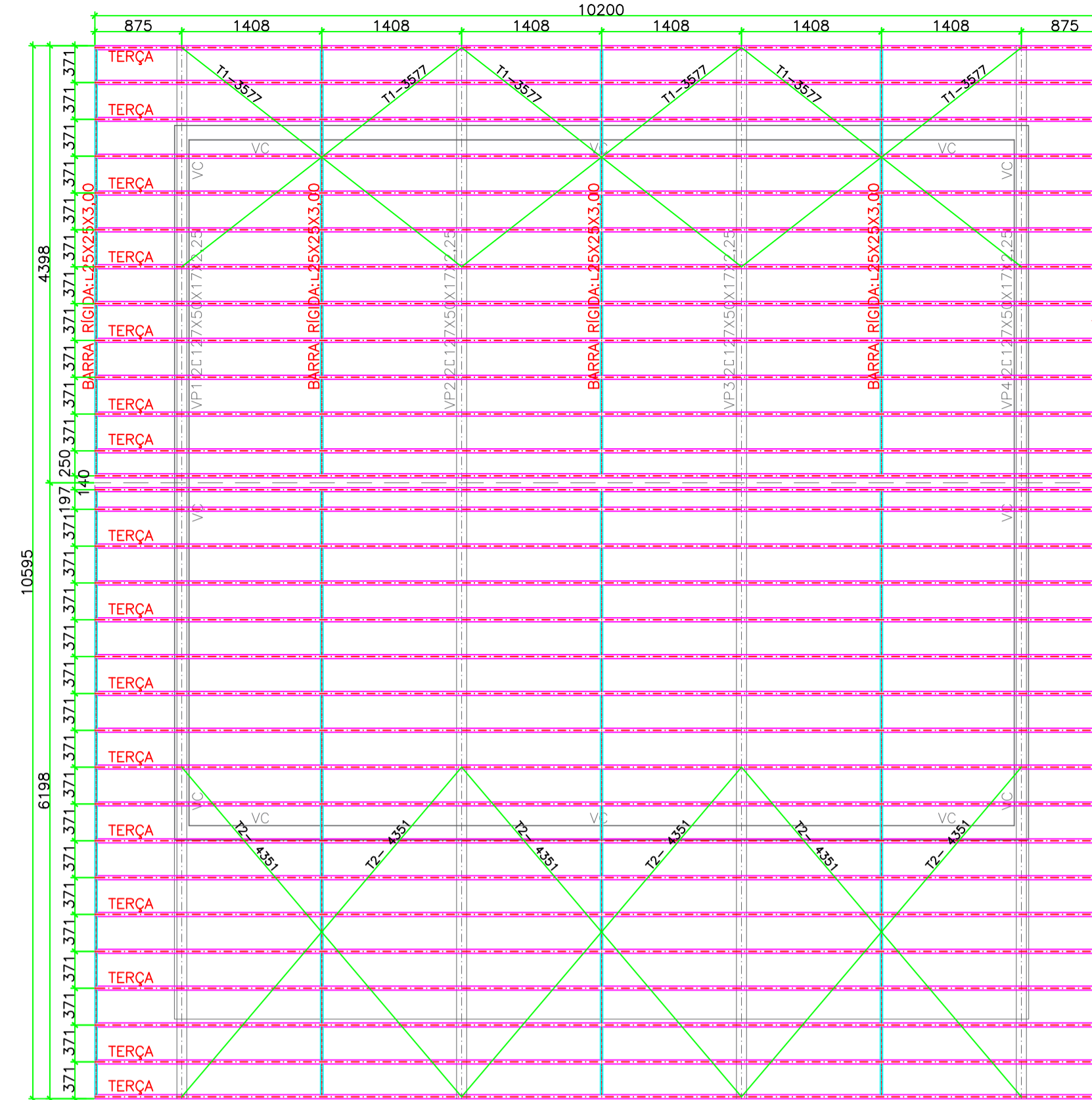

PLANTA DE MONTAGEM GERAL DA COBERTURA COZINHA REDUZIDA (PADRÃO SEDUC) ESC.1/50

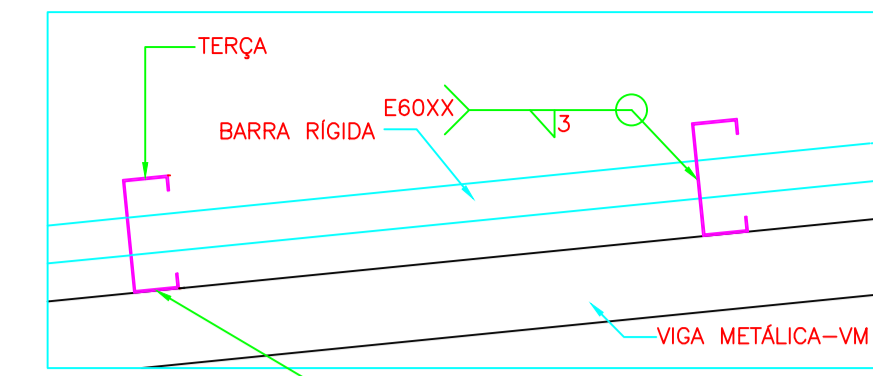

DETALHE GÊNÉRICO DE LIGAÇÃO ENTRE BARRA RÍGIDA E TERÇAS ESCALA/10

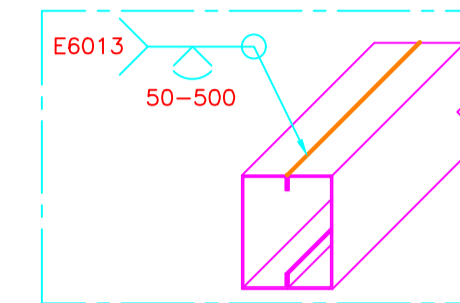

DETALHE GÊNÉRICO DE SOLDA DO PERFIL; SEM ESCALA

Lista de Materiais - COZINHA REDUZIDA (PADRÃO SEDUC)						
Posição	Nome	Dimensões	Quantidade	Comprimento Unif.	Total	Peso (kg)
1	VIGAS - VP1 A VP4	□ 127X50X17X2,25	21	6	126,00	543,00
2	BANZOS - VP	□ 100X50X2,25	2	6	12,00	41,00
3	MONT. DIAG. - VP	□ 94X30X2,25	3	6	18,00	47,00
4	TERÇAS	□ 75X40X15X2,00	53	6	318,00	859,00
5	BARRA RÍGIDA	□ 25X25X3,00	9	6	54,00	64,00
6	CHAPA CH1	#140X127X10,0	8	-	-	12,00
7	CHAPA CH2	#8,0	24	-	-	5,00
8	CHAPA CH3	#150X400X10,0	4	-	-	19,00
9	TIRANTE	D=12,5mm	8	6	76,00	73,00
10	PARABOLT	D=5/8"X5"	56	-	-	6,00
TOTAL					1.669,00KG	

- OBSERVAÇÕES E NOTAS:
- A ÁREA DA COBERTURA METÁLICA DO BLOCO "COZINHA REDUZIDA" A SER EXECUTADA É DE 108M².
 - AS LIGAÇÕES SOLDADAS DEVERÃO SER COM ELETRODO DO TIPO E6013 COM DIÂMETRO MÍNIMO DE 3,25mm.
 - O AÇO DA ESTRUTURA DEVERÁ SER DO TIPO ASTM A-36.
 - TODAS AS SOLDAS DEVERÃO SER EXECUTADAS POR PROFISSIONAL TÉCNICAMENTE HABILITADO E INSPECIONAR AS SOLDAS PARA ACEITAÇÃO ESTRUTURAL.
 - SOLDAR AS PEGAS EM TODO CONTOURNO DE CONTATO.
 - TRATAMENTO DAS PEGAS: LIMPAR AS PEGAS COM ESTOPAS DE AÇO E SOLVENTE, APLICAR DUAS DEMÃOS DE ZARÇAO ÓXIDO METÁLICO E DUAS DEMÃOS DE ESMALTE SINTÉTICO.
 - CONFERIR MEDIDAS IN LOCO.
 - FAZER PRÉ-MONTAGEM EM TODAS AS PEÇAS DA ESTRUTURA METÁLICA.
 - A ESTRUTURA METÁLICA DO TELHADO DEVERÁ SER MONTADA E FIXADA SOBRE PILARES E VIGAS DE CONCRETO ARMADO COMO MOSTRAM OS DETALHAMENTOS.
- ABREVIACOES:
- VP: VIGA METÁLICA PRINCIPAL;
 - CH: CHAPA METÁLICA;
 - PC: PILAR DE CONCRETO;
 - VC: VIGA DE CONCRETO ARMADO.

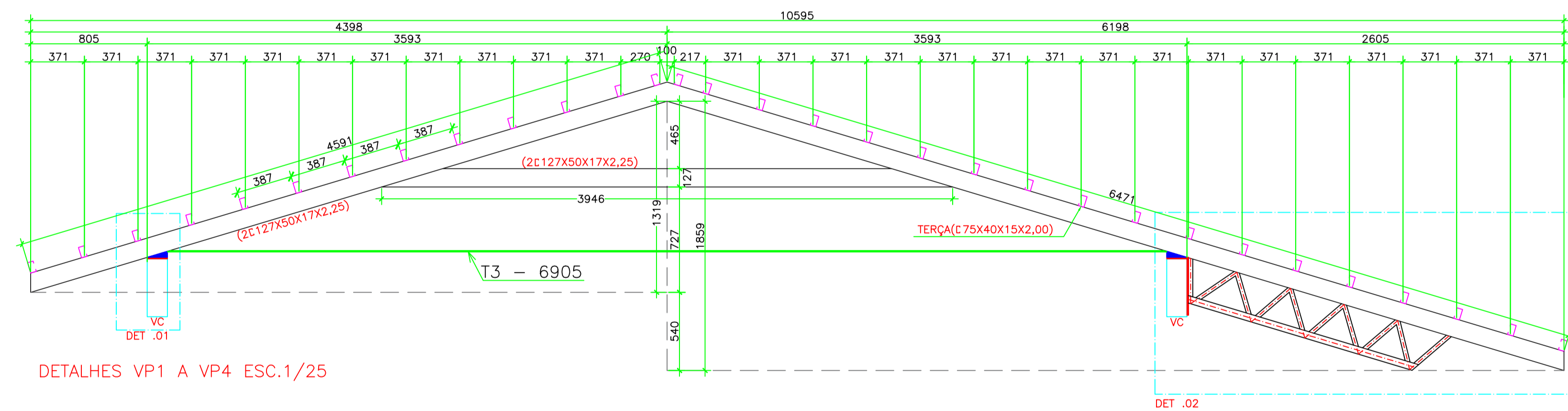

DETALHES VP1 A VP4 ESC.1/25

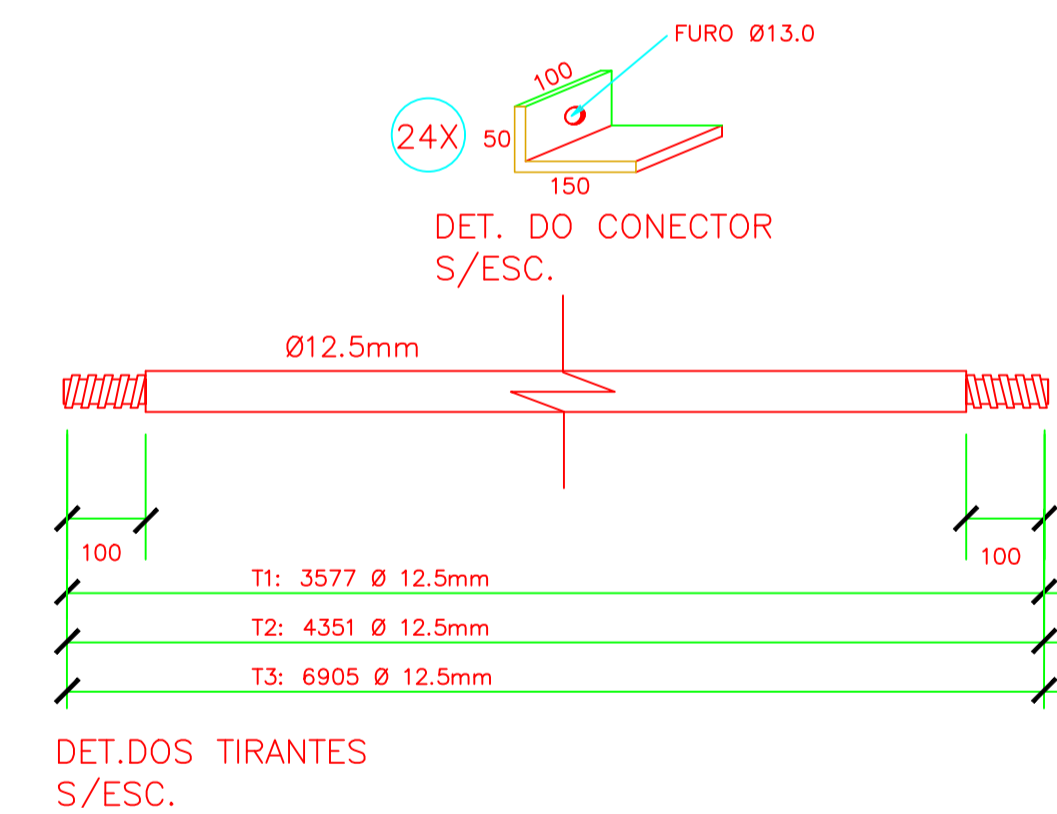

DET. DOS TIRANTES S/ESC.

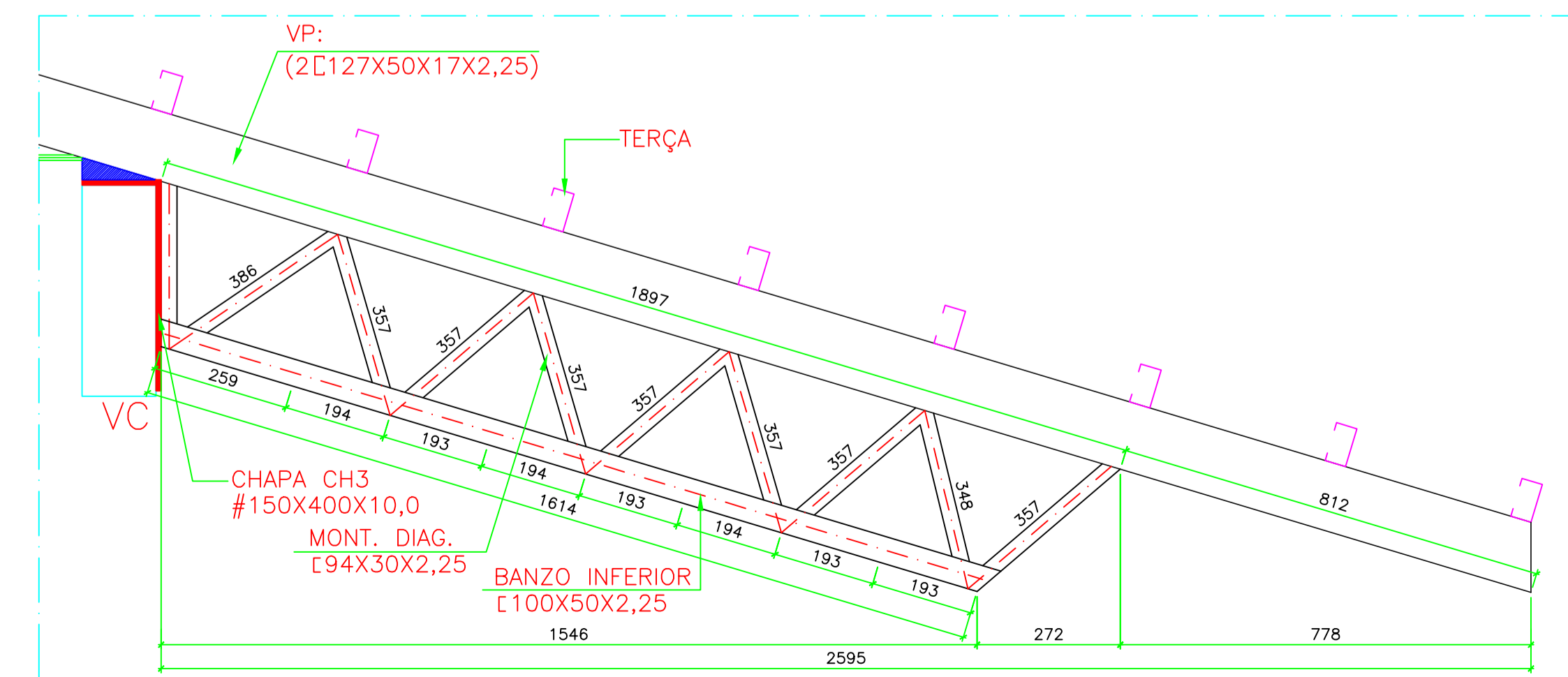

DET. 02 - TRELIÇAMENTO DO BALANÇO DA COBERTURA ESC.1/10

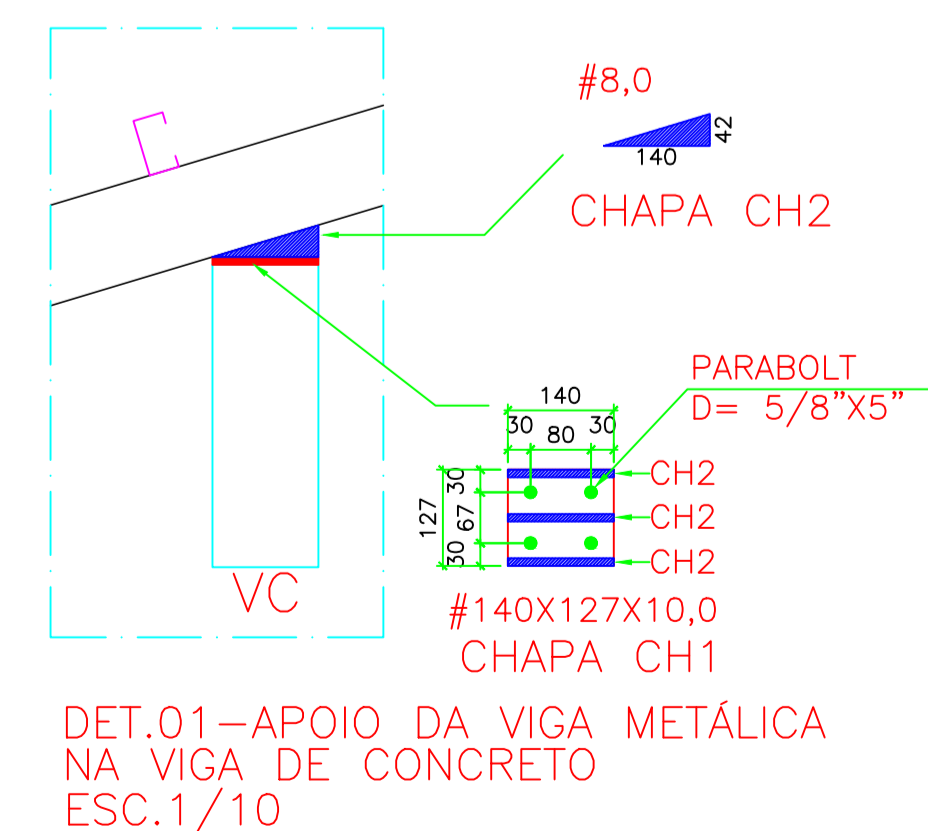

DET. 01 - APOIO DA VIGA METÁLICA NA VIGA DE CONCRETO ESC.1/10

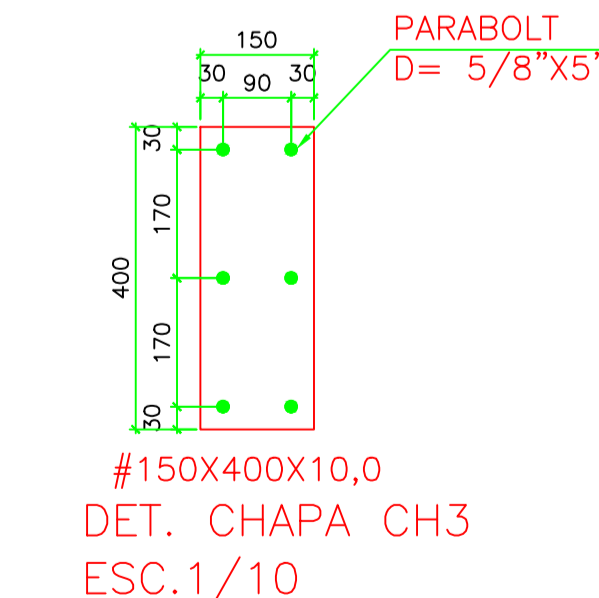

DET. CHAPA CH3 ESC.1/10



ESTADO DE GOIÁS
SECRETARIA DE ESTADO DA EDUCAÇÃO
SUPERINTENDÊNCIA DE INFRAESTRUTURA
GERÊNCIA DE PROJETOS E INFRAESTRUTURA

GERÊNCIA DE PROJETOS E INFRAESTRUTURA
APROVADO
TECNICO RESPONSÁVEL PELA APROVAÇÃO

PADRÃO SEDUC

COZINHA REDUZIDA- 2022

ENDEREÇO
A SER CONSTRUÍDO EM DIVERSOS LOCAIS DO ESTADO ONDE FOR SOLICITADO

ÁREA DO TERRENO	ÁREA PERMEAB.	ÁREA EXISTENTE	ÁREA A DEMOLIR	ÁREA A CONSTRUIR	ÁREA TOTAL CONSTRUÇÃO
				77,38M²	77,38M²

AUTOR: ENGº CIVIL EDUARDO AUGUSTO DA SILVA CÂNDIDO CREIA: 1017408413 DIGO
ART Nº 1020220190335

RT DA OBRA:
PROPRIETÁRIO: SECRETARIA DE ESTADO DA EDUCAÇÃO - GOIÁS
PREPOSTO: JESSICA ALVES BUENO SOUSA CPF: 033.178.021-62

ESTRUTURA METÁLICA

TIPO DE PROJETO
PLANTA DE MONTAGEM DA COBERTURA METÁLICA
DETALHE DAS VIGAS
DETALHES DE FABRICAÇÃO
OBSERVAÇÕES E LISTA DE MATERIAIS

ASSUNTO:
DATA: AGOSTO/2022 ESCALA: INDICADA REVISÃO: 001 Nº RRT/ART: 1020220190335

REV.	DATA	DESCRIÇÃO	VISTO
R0	13/10	COBERTURA METÁLICA- COZINHA REDUZIDA- PADRÃO SEDUC	NÚBIA G.
R1	04/08	COBERTURA METÁLICA- COZINHA REDUZIDA- PADRÃO SEDUC	EDUARDO A.

1/1

FOLHA: